

FORMACIÓN CONTINUA

CATÁLOGO 2019



www.enlace.edu.mx

PRESENTACIÓN	3
DIPLOMADOS	
Cerebro y Sexualidad	4
Neuroaprendizaje	6
Familia: relato de vida	8
CURSOS	
Planeación Didáctica	10
Estrategias para Aprender a Aprender	12
Liderazgo Educativo	13
Desarrollo de Proyectos de Investigación	14
INSCRIPCIONES	15
ACERCA DE NOSOTROS	16
NUESTRA OFERTA EDUCATIVA	18

PRESENTACIÓN

Después de enseñar y aprender con cientos de padres de familia y cientos de docentes durante más de 20 años, hemos integrado contenidos actualizados con una metodología de aprendizaje autónomo y colaborativo.

El resultado es una propuesta formativa pertinente al quehacer educativo en la familia y en la escuela mediada por la tecnología de nuestra aula virtual que permite la formación continua sin distancias.

Nuestros cursos y diplomados son:

- **Definidos** por un sentido práctico y pertinente a la realidad educativa.
- **Sustentados** en los aportes científicos más valiosos para la educación.
- **Diseñados** pedagógicamente en un ambiente virtual de aprendizaje.
- **Apoyados** en una comunicación visual creativa y eficiente.



Cerebro y Sexualidad

Una mirada neurocientífica para actuar en la familia y en la escuela.

OBJETIVO:

Analizarás y valorarás las bases neurocientíficas actuales de la sexualidad humana, así como el papel que desempeña la familia y la escuela en el desarrollo de una personalidad armónica y plena.

DURACIÓN TOTAL
DEL DIPLOMADO

180
hrs.

DIPLOMADO DIRIGIDO PRINCIPALMENTE A:

- Educadores
- Docentes
- Padres de familia
- Pedagogos
- Psicólogos
- Orientadores educativos

► [Inscribirme](#)

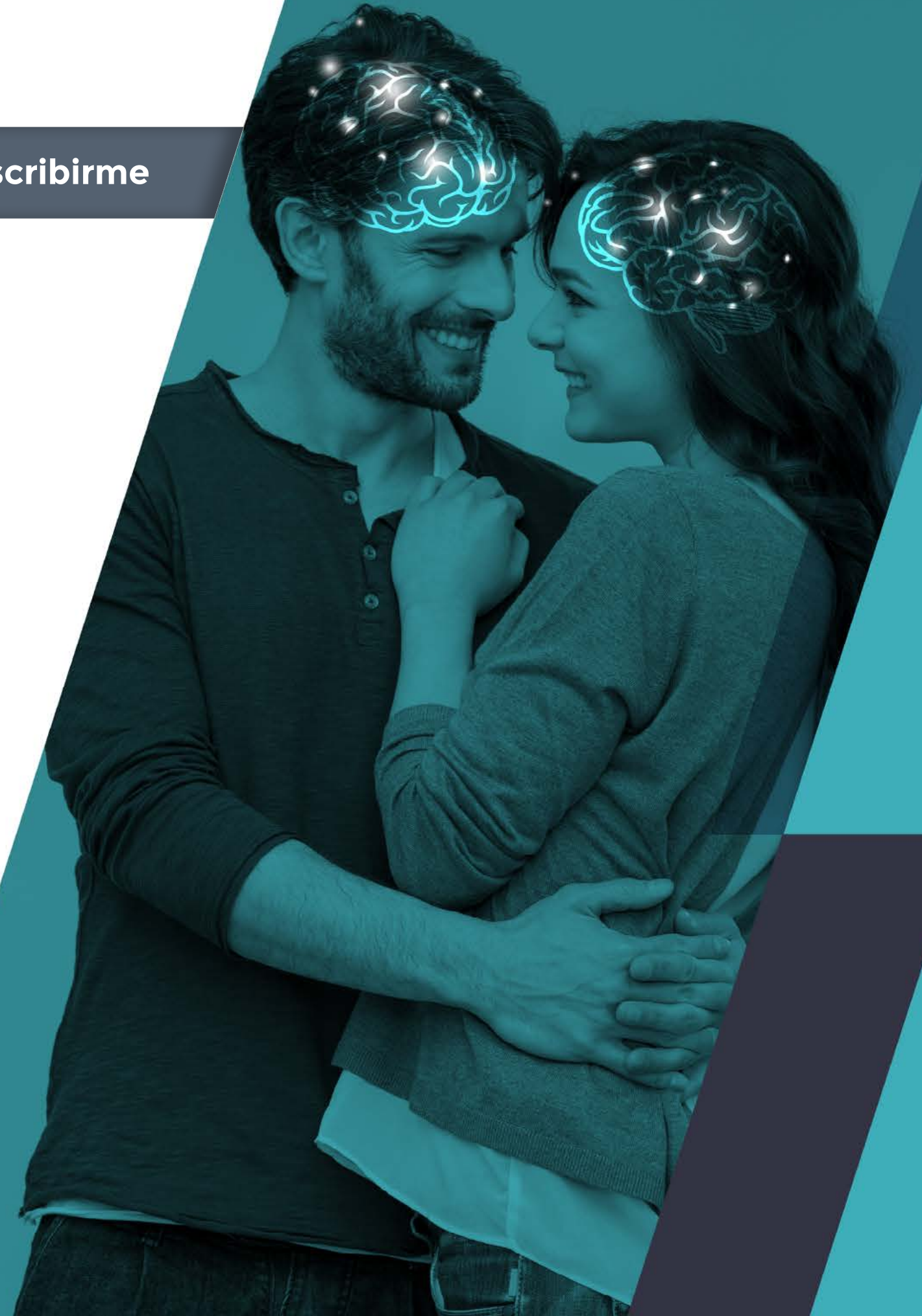

Módulo 1

LA VIDA A TRAVÉS DE LAS NEUROCIENCIAS

25 hrs.

La vida del ser humano como un dinamismo bio-psico-socio-cultural con base en los nuevos hallazgos de las neurociencias.

Módulo 2

¿QUÉ NOS HACE LA ESPECIE MÁS EXITOSA SOBRE LA TIERRA?

25 hrs.

El carácter social-relacional neuroplástico que la empatía hace posible.

Módulo 3

¿EL AMOR, ES LO QUE CREEMOS?

25 hrs.

El entretendido de la persona a partir de los vínculos entre sus progenitores que lo reciben al nacer.

Módulo 4

¿HOMBRE O MUJER?

25 hrs.

La sexualidad como una instalación vital desde la cual se es capaz de operar en todos los aspectos de la vida.

Módulo 5

LOS EXCESOS

25 hrs.

Las causas y posibles consecuencias de alterar el equilibrio entre los sistemas del placer y de recompensa.

Módulo 6

CUANDO LA SEXUALIDAD AGREDE

25 hrs.

Diversas formas de agresión sexual y sus posibles consecuencias.

Módulo 7

ANÁLISIS DE CASOS

30 hrs.

Análisis de situaciones analíticas-sintéticas como escenarios de contextos reales, para articular la práctica con la teoría y actuar en la escuela y la familia.



Neuroaprendizaje

► Inscribirme

La enseñanza-aprendizaje desde las neurociencias.

OBJETIVO:

Reconocerás las aportaciones de la neurociencia y neuropsicología en el contexto educativo para fortalecer las estrategias de enseñanza-aprendizaje.

DIPLOMADO DIRIGIDO PRINCIPALMENTE A:

- Educadores
- Docentes
- Pedagogos
- Psicólogos
- Orientadores educativos
- Padres de familia

DURACIÓN TOTAL DEL DIPLOMADO

120 hrs.



Módulo 1

NEUROCIENCIAS

40 hrs.

Las neurociencias y sus aportaciones en el contexto educativo.

Módulo 2

NEUROCIENCIAS COGNITIVAS

40 hrs.

Las aportaciones de la neurociencia cognitiva para las estrategias educativas.

Módulo 3

NEUROPSICOLOGÍA DEL APRENDIZAJE ESCOLAR

40 hrs.

El aprendizaje escolar desde la perspectiva neuropsicológica y sus implicaciones en la orientación educativa.

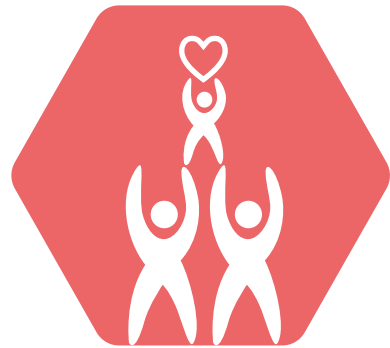

Familia: relato de vida

► Inscribirme

La ciencia que explica el papel de la familia y el presente de las personas.

OBJETIVO:

Analizarás y comprenderás a la familia como estructura, ambiente y mediadora del desarrollo de la personalidad.

DIPLOMADO DIRIGIDO PRINCIPALMENTE A:

- Padres de familia
- Educadores
- Docentes
- Psicólogos
- Orientadores educativos

DURACIÓN TOTAL DEL DIPLOMADO

120
hrs.



Módulo 1

INTEGRACIÓN DE LA PERSONALIDAD POR MEDIACIÓN DE LA FAMILIA

30 hrs.

La persona como agente integrador de todos los dinamismos propios del individuo, así como su desarrollo en el ámbito familiar.

Módulo 2

FACTORES BIOLÓGICOS DE LA CONFORMACIÓN DE LA PERSONA Y DE LA FAMILIA

30 hrs.

La voluntad de vivir, el proceso de razonamiento y la socialización como los tres factores biológicos que conforman a la persona y a la familia para la formación de la identidad individual.

Módulo 3

EL DESARROLLO PERSONAL MEDIANTE LOS VÍNCULOS FAMILIARES

30 hrs.

El conocimiento de la neuroplasticidad y la trascendencia de los vínculos afectivos familiares para su pleno desarrollo con base en el amor.

Módulo 4

IMPORTANCIA DEL CONTEXTO FAMILIAR EN EL DESARROLLO DEL LENGUAJE

30 hrs.

La forma en que el niño adquiere los componentes del lenguaje y los patrones de atención, sobre su capacidad natural por mediación de los padres.

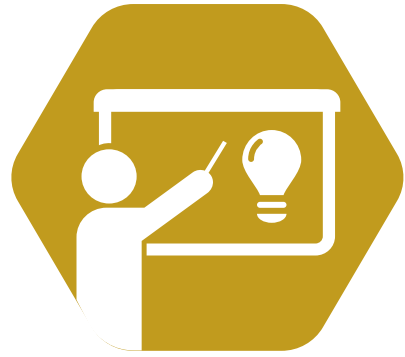

Planeación Didáctica

► Inscribirse

Didáctica para una docencia idónea.

OBJETIVO DEL CURSO:

Diseñarás proyectos de enseñanza que favorezcan el aprendizaje significativo a partir de los elementos normativos y metodológicos vigentes de la planeación didáctica.

CURSO DIRIGIDO PRINCIPALMENTE A:

- Profesionales de la educación

DURACIÓN TOTAL DEL CURSO

80 hrs.



Módulo 1

MARCO NORMATIVO DEL SERVICIO PROFESIONAL DOCENTE

25 hrs.

Marco general actual del Servicio Profesional Docente y los criterios que evalúan su idoneidad.

Módulo 2

FUNDAMENTOS PEDAGÓGICOS DE LA DOCENCIA

25 hrs.

Fundamentos de la enseñanza y los componentes de la unidad didáctica.

Módulo 3

TALLER DE PLANEACIÓN DIDÁCTICA PARA UNA ENSEÑANZA ARGUMENTADA Y REFLEXIVA

30 hrs.

Planeación de una secuencia didáctica para la argumentación y reflexión de la práctica docente.

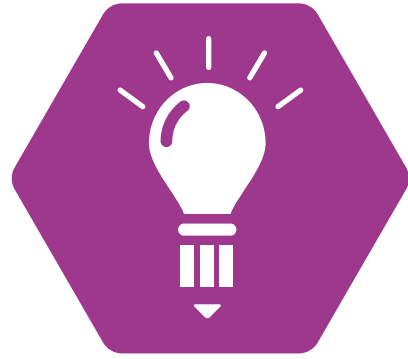

Estrategias para Aprender a Aprender

PRÓXIMAMENTE

► Inscribirse

OBJETIVO DEL CURSO:

Aplicarás estrategias para potenciar el proceso enseñanza-aprendizaje, así como técnicas para el aprovechamiento del tiempo de estudio.

CURSO DIRIGIDO PRINCIPALMENTE A:

Profesionales de la educación.

DURACIÓN TOTAL DEL CURSO

40 hrs.





Liderazgo Educativo

PRÓXIMAMENTE

► Inscribirse

OBJETIVO DEL CURSO:

Reconocerás que la originalidad y la autoría son las bases del liderazgo educativo.

CURSO DIRIGIDO PRINCIPALMENTE A:

DURACIÓN TOTAL DEL CURSO

40 hrs.





Desarrollo de Proyectos de Investigación

PRÓXIMAMENTE

► Inscribirse

OBJETIVO DEL CURSO:

Desarrollarás y enriquecerás habilidades indispensables para la efectiva comprensión, clasificación, análisis, generación y transmisión de la información y el conocimiento, mediante el empleo de estrategias de enseñanza-aprendizaje y la investigación social.

CURSO DIRIGIDO PRINCIPALMENTE A:

DURACIÓN TOTAL
DEL CURSO

40
hrs.

INSCRIPCIONES



Si estás interesado en alguno de nuestros cursos, obtén más información o contáctanos en:

www.enlace.edu.mx/formacion_continua

cursos@enlace.edu.mx

Tel. 2615 2727

Si eres una Institución y lo que necesitas es una solución que combine formación presencial con formación online, te podemos ofrecer una solución a la medida de tus necesidades en modalidad mixta.

Y si lo que buscas es una solución totalmente a medida, construimos cursos y talleres de formación continua para profesionales de la educación y padres de familia basados en nuestra oferta educativa de licenciatura, maestrías y doctorado.

¡Pregúntanos!

cursos@enlace.edu.mx

Tel. 6732 4168 y 6732 4165

ACERCA DE NOSOTROS



QUIÉNES SOMOS

El Instituto de Enlaces Educativos busca la **transformación de México** mediante el desarrollo de dos agentes principales: **la familia y la escuela**.

Desde hace más de 20 años, capacitamos **en línea** a maestros, padres de familia y a otros actores sociales a fin de lograr **eleva la calidad educativa y potenciar el auténtico aprendizaje**, así como el **desarrollo pleno de la persona**.

Ofrecemos a nuestros alumnos una educación basada en los **auténticos valores de la persona y la familia**, como se plasma en el atado de plumas de quetzal –la ofrenda más preciada–, que simboliza nuestro logotipo y nuestra misión.

Nuestros estudios son **en línea con apoyo presencial** –opcional– de un tutor, para garantizar el trato personal que merecen nuestros alumnos.

Nos interesa la **formación continua**, incluyente y compensatoria de maestros, padres de familia y mediadores comunitarios para construir **comunidades de aprendizaje** y generar **capital social** en su propio entorno.

ACERCA DE NOSOTROS



OBJETIVO INSTITUCIONAL

Nuestro principal objetivo como institución educativa es formar maestros promotores y gestores de la educación, que formen parte elemental de la sociedad y la familia, que sean capaces de diseñar e implementar proyectos educativos con base en estrategias innovadoras para los procesos cognitivos de enseñanza-aprendizaje, con el fin de elevar la calidad de educación en nuestro país.

Formar educadores éticos y responsables con habilidades para la investigación y la intervención interdisciplinaria en su contexto escolar, familiar y comunitario.

NUESTROS LOGROS

- Contamos con más de **2,641** alumnos y **3,713** egresados.
- Estamos presentes en más de **200** puntos de encuentro ubicados alrededor de la República Mexicana.
- **30,000** maestros en **24** entidades federativas se han graduado de nuestros Diplomados de Orientación Familiar y Liderazgo Educativo.
- Congreso Nacional para Investigadores en Educación y Familia: Abrir espacios de encuentro para compartir investigaciones, propuestas, problemáticas en torno a la Educación y la Familia.
- Nuestros egresados por medio de la participación social como "Escuela para padres" han logrado impactar directamente a más de **500,000** padres de familia con nuestros diplomados, talleres y cursos de educación superior.



NUESTRA OFERTA EDUCATIVA

- **Licenciatura en Educación Familiar.**
RVOE: DGESEU 20081072
- **Maestría en Ciencias de la Educación Familiar.**
RVOE: DGAIR-2014-004
- **Maestría en Educación, Neurocognición y Aprendizaje.**
RVOE: DGAIR-2014-003
- **Maestría en Liderazgo y Gestión en la Educación.**
RVOE: DGAIR/ DIPES 20160758
- **Doctorado en Ciencias de la Educación Familiar.**
RVOE: DGESEU 20160777
- **Doctorado en Ciencias para la Familia.**
RVOE: DGESEU 20081071







www.enlace.edu.mx

-  Instituto de Enlaces Educativos
-  @ComunidadEnlace
-  # ComunidadEnlace

www.enlace.edu.mx/formacion_continua

-  cursos@enlace.edu.mx
-  6732 4168 y 6732 4165
-  55 5477 5846